

测试报告

样品信息			
样品名称	匹多莫德	编号	W20150313-001
样品重量	\	剂型	\
收样日期	2015/03/13	测试期间	2014/03/16-03/20
样品描述	无色液体		
测试需求			
测试成分	手性分离		
参考标准			
参考标准	无	标样	无
仪器信息			
测试仪器	高效液相色谱仪	仪器型号	岛津 LC-10A

● 色谱条件:

色谱柱:	月旭 Ultimate® AmyD-H (4.6×250mm, 5μm)
流动相:	乙醇/甲醇/三氟乙酸=90/10/0.1
检测波长:	210nm
柱温:	室温
流速:	0.4mL/min
进样量:	10μL
注意事项:	\

声明:除非另有说明,此报告结果仅对该测试样品负责。本报告未经公司许可,不可复制。

Add:浙江省金华市仙源路 855 号研发展示中心 01 号 6 楼

邮编: 321000

Tel:400-808-6760

E-mail:yunyungu@welchmat.com

- 流动相配置:
- 供试品溶液的配置:

供试品溶液: 客户提供, 1 mg/mL。

- 谱图和数据

1、杂质 C 谱图

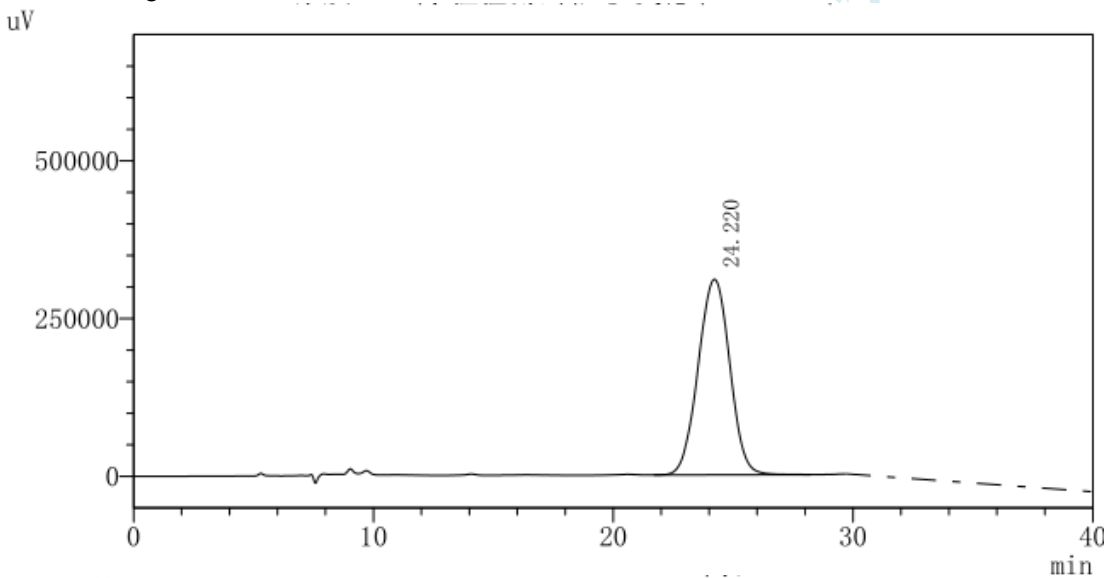
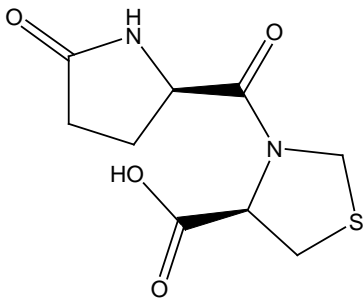

检测器 A Ch1 210nm

峰#	保留时间	面积	高度	面积 %	理论塔板#	分离度	拖尾因子
1	24.220	28441273	309897	100.00	1603	0.00	0.998
总计		28441273	309897	100.00			

声明:除非另有说明,此报告结果仅对该测试样品负责。本报告未经公司许可,不可复制。

Add:浙江省金华市仙源路 855 号研发展示中心 01 号 6 楼

邮编: 321000

Tel:400-808-6760

E-mail:yunyungu@welchmat.com

2、杂质 D 图谱

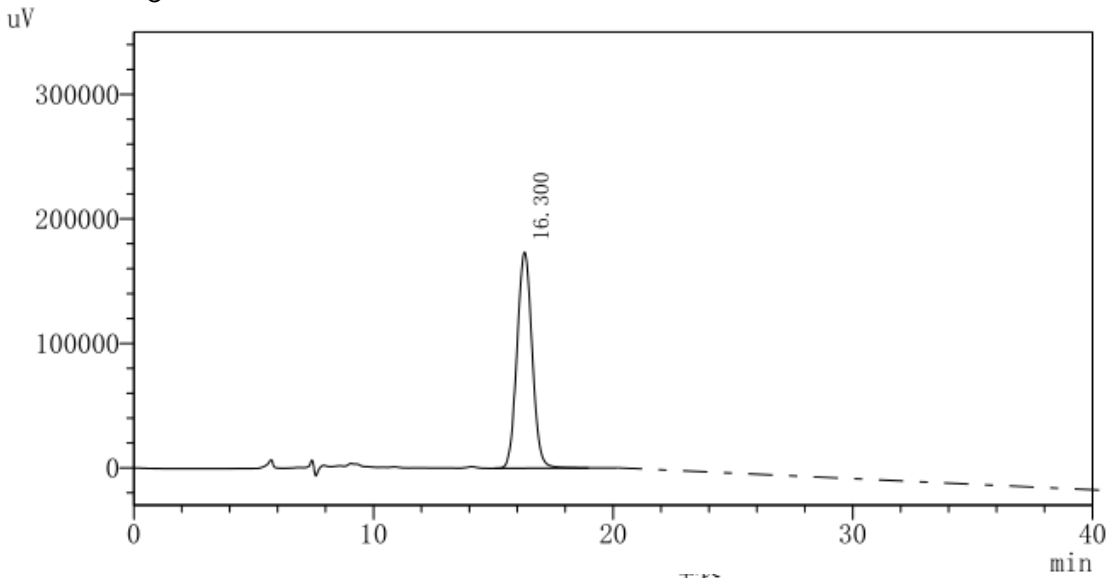
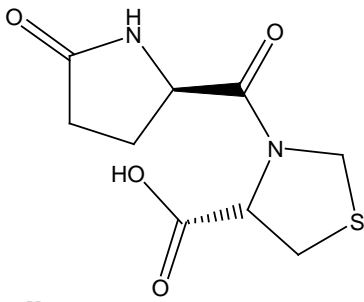

检测器 A Ch1 210nm

峰#	保留时间	面积	高度	面积 %	理论塔板#	分离度	拖尾因子
1	16.300	7621010	173521	100.00	3202	0.00	1.058
总计		7621010	173521	100.00			

声明:除非另有说明,此报告结果仅对该测试样品负责。本报告未经公司许可,不可复制。

Add:浙江省金华市仙源路 855 号研发展示中心 01 号 6 楼

Tel:400-808-6760

邮编:321000

E-mail:yunyungu@welchmat.com

3、杂质 E 图谱

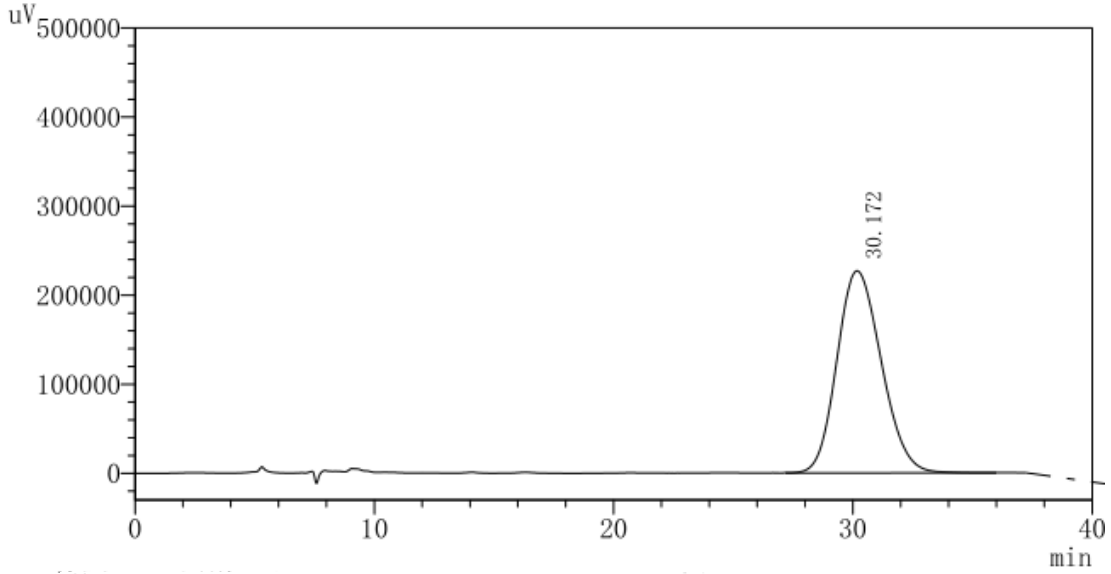
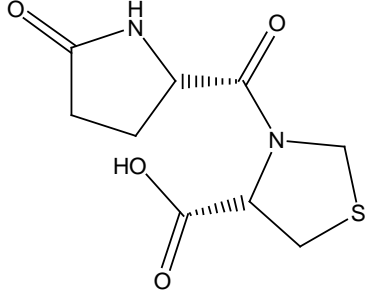

检测器 A Ch1 210nm

峰#	保留时间	面积	高度	面积 %	理论塔板#	分离度	拖尾因子
1	30.172	29294406	226899	100.00	1255	0.00	1.164
总计		29294406	226899	100.00			

声明:除非另有说明,此报告结果仅对该测试样品负责。本报告未经公司许可,不可复制。

Add:浙江省金华市仙源路 855 号研发展示中心 01 号 6 楼

邮编: 321000

Tel:400-808-6760

E-mail:yunyungu@welchmat.com

3、匹多莫德图谱

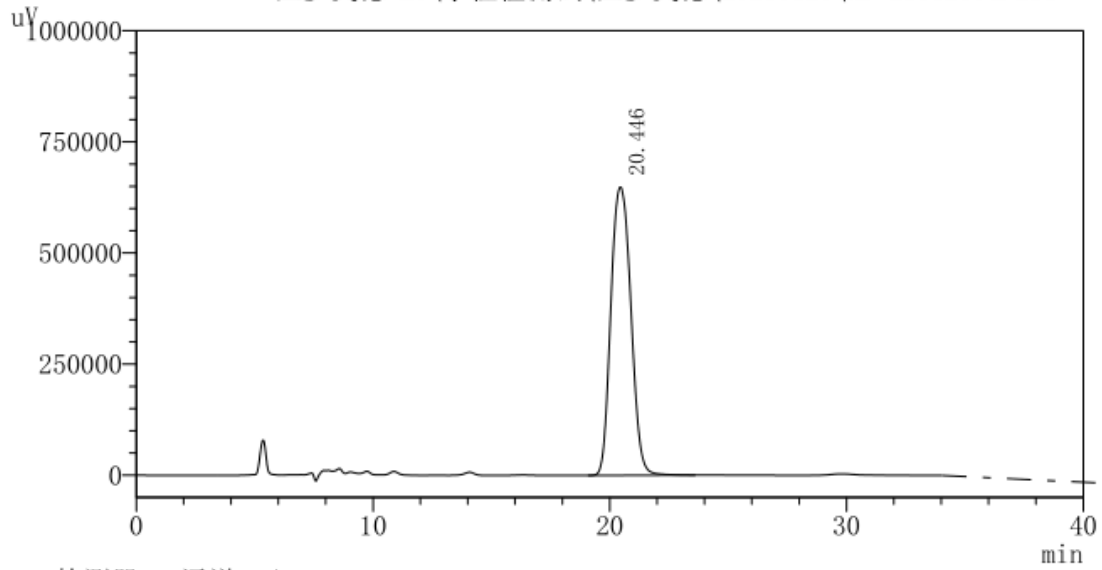
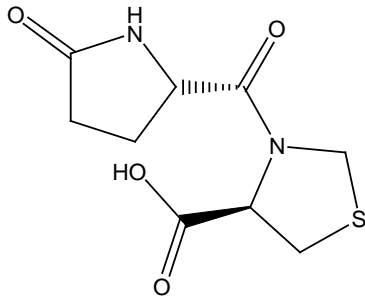

检测器 A Ch1 210nm							
峰#	保留时间	面积	高度	面积 %	理论塔板#	分离度	拖尾因子
1	20.446	38155044	648784	100.00	2971	0.00	1.124
总计		38155044	648784	100.00			

声明:除非另有说明,此报告结果仅对该测试样品负责。本报告未经公司许可,不可复制。

Add:浙江省金华市仙源路 855 号研发展示中心 01 号 6 楼

Tel:400-808-6760

邮编:321000

E-mail:yunyungu@welchmat.com

5、混标图谱

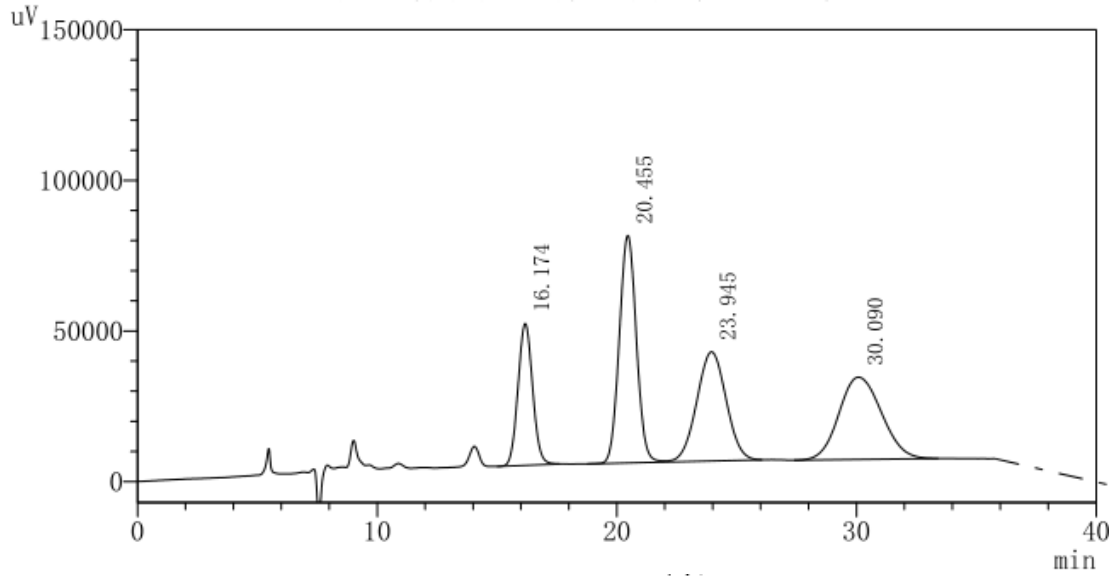

检测器 A Ch1 210nm

峰#	保留时间	面积	高度	面积 %	理论塔板#	分离度	拖尾因子
1	16.174	2000713	47071	16.38	3326	0.00	1.068
2	20.455	3737034	75562	30.60	3920	3.53	1.049
3	23.945	3093536	36219	25.33	1798	1.96	1.021
4	30.090	3382239	27320	27.69	1373	2.23	1.116
总计		12213522	186171	100.00			

报告签字

测试: 谷云云

日期: 2015-03-20

审核: 张强

日期: 2015-03-20